



# MANUAL DE IDENTIDAD

Cámara de Comercio del Cauca



Este manual reúne las herramientas básicas para el correcto uso y aplicación gráfica de la marca Saba en todas sus posibles expresiones.

Ha sido ideado pensando en las necesidades de todas aquellas personas responsables de interpretar, articular, comunicar y aplicar la marca en sus diferentes ámbitos.

# CONTENIDO

## LOGOSÍMBOLO **A**

A1. Logotipo .....	Página 5
A2. Colores - Pantone .....	Página 6
A3. Tipografía.....	Página 7
A4. Versión correcta.....	Página 8

## NORMAS PARA EL BUEN USO DEL LOGOSÍMBOLO **B**

B1. Aplicación correcta.....	Página 10
B2. Aplicación incorrecta .....	Página 11

## APLICACIONES **C**

C1. Papelería Institucional - Hoja Carta.....	Página 13
C2. Papelería Institucional - Agenda Semanal de Actividades.....	Página 14
C3. Papelería Institucional - Sobre con ventana.....	Página 15
C4. Papelería Institucional - Carpeta .....	Página 16
C5. Papelería Institucional - Sobre de Manila .....	Página 17
C6. Papelería Institucional - Notas de estilo .....	Página 18
C7. Papelería Institucional - Tarjeta de Presentación .....	Página 19
C8. Carné institucional- Planta/Provisional.....	Página 20
C9. Papelería Institucional - Cuaderno .....	Página 21
C10. Pendón .....	Página 22

C10. Mugs-Lapiceros-llavero-Botones.....	Página 23
--	-----------

## APLICACIONES WEB Y MULTIMEDIA **D**

D1. Plantilla presentación 1 y 2 - Fondo de escritorio.....	Página 25
D2. Correo Electrónico.....	Página 26

# LOGOSÍMBOLO **A**

# LOGOSÍMBOLO A1

## Logotipo

El logotipo es el identificador de la marca de uso común en todas las aplicaciones.

## Versión principal - construcción gráfica



## Variación del logo en productos especiales



**CÁMARA DE COMERCIO DEL  
CAUCA**

## Área de reserva



# LOGOSÍMBOLO A2

Colores institucionales - Pantone

Las referencias de color de la Cámara de Comercio del Cauca son los Pantones aquí especificados.

Si las condiciones de impresión no permiten el uso de éste, el logotipo podrá ser impreso en cuatricromía, o en negro.

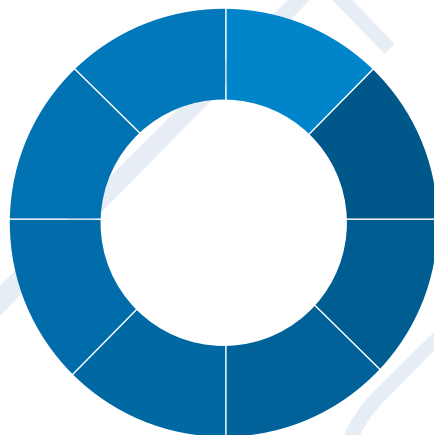

C: 100  
M: 35  
Y:0  
K:40  
R: 0  
G: 86  
B:138



PANTONE: 395 C



C: 0  
M: 60  
Y:100  
K:0  
R: 238  
G: 127  
B:0



PANTONE ORANGE C



C: 0  
M: 0  
Y:0  
K:100  
R: 26  
G: 23  
B: 27



PANTONE PROCESS BLACK

# LOGOSÍMBOLO A5

Versión correcta

Versión correcta e incorrecta



**CÁMARA DE COMERCIO DEL  
CAUCA**

Versión blanco y negro



**CÁMARA DE COMERCIO DEL  
CAUCA**

Versión principal negativo



Versión principal blanco y negro negativo



# LOGOSÍMBOLO A3

## Tipografía

La tipografía corporativa es la familia Trebuchet MS, será la tipografía de uso genérico y obligada en todos los soportes y documentos, ya sean internos o externos.

### Trebuchet Regular

ABCDEFGHIJKLMNOPQRSTUVWXYZ

abcdefghijklmnopqrstuvwxyz

0123456789 (.:,;&%€)

### *Trebuchet Italic*

ABCDEFGHIJKLMNOPQRSTUVWXYZ

abcdefghijklmnopqrstuvwxyz

0123456789 (.:,;&%€)

### Trebuchet Italic

ABCDEFGHIJKLMNOPQRSTUVWXYZ

abcdefghijklmnopqrstuvwxyz

0123456789 (.:,;&%€)

### *Trebuchet Italic*

ABCDEFGHIJKLMNOPQRSTUVWXYZ

abcdefghijklmnopqrstuvwxyz

0123456789 (.:,;&%€)

# NORMAS PARA EL BUEN USO DEL LOGOSÍMBOLO

# B

# NORMAS PARA EL BUEN USO DEL LOGOSÍMBOLO B1

## Aplicación correcta

La máxima visibilidad, legibilidad y contraste tienen que asegurarse en todas las aplicaciones.

Si el logotipo se tiene que aplicar sobre fondos no corporativos o fotografías, debe aplicarse en blanco o negro, en función de la luminosidad del fondo.

Fondo de color no corporativo oscuro



Fondo de color no corporativo claro



Fondo fotográfico oscuro



Fondo fotográfico claro



# NORMAS PARA EL BUEN USO DEL LOGOSÍMBOLO B2

Aplicación incorrecta

El logotipo tiene unas medidas y proporciones relativas determinadas por los criterios de composición, jerarquía y funcionalidad.

En ningún caso se harán modificaciones de estos tamaños y proporciones.

Aplicación incorrecta color

Deformación



Tamaño incorrectos

Tipografías incorrectas



# APLICACIONES **C**

# APLICACIONES C1

Papelería Institucional - Hoja Carta

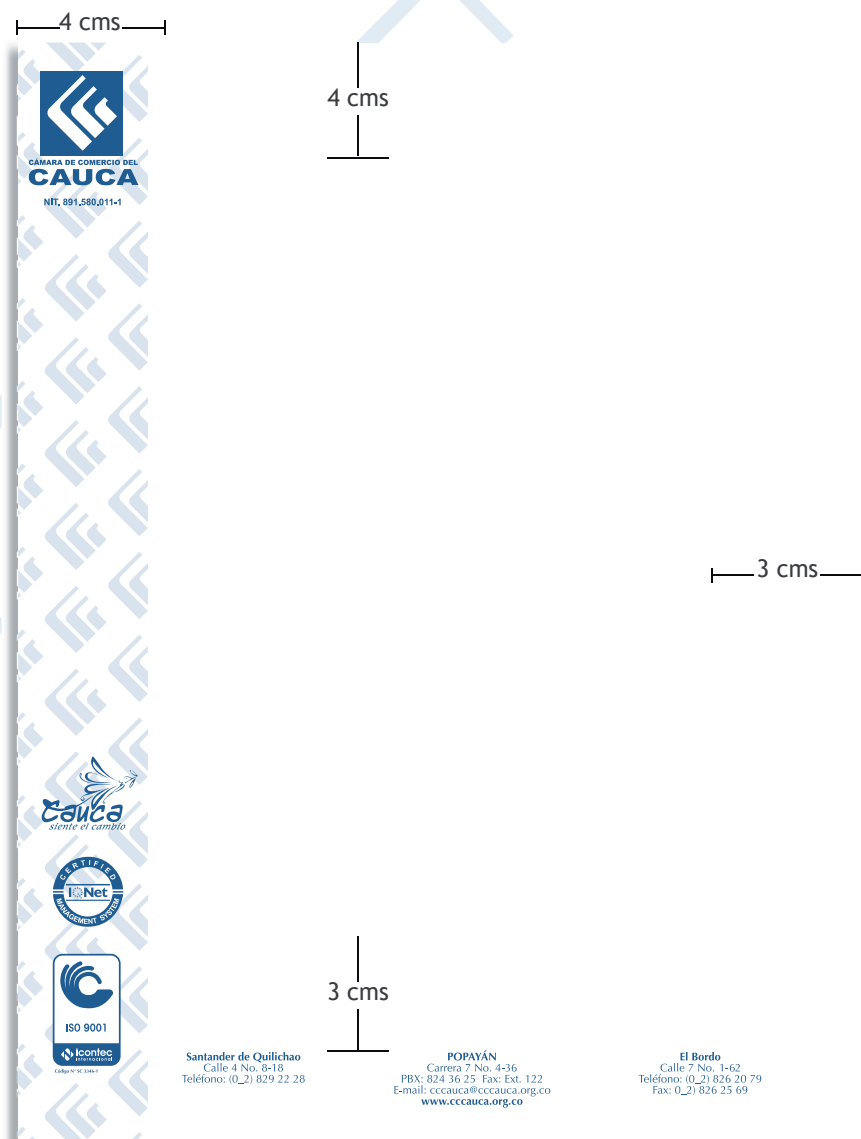

# APLICACIONES C2

Papelería Institucional - Agenda Semanal de Actividades



**SEMANA DEL 18 AL 22 DE FEBRERO DE 2013**

**LUNES 18 DE FEBRERO**

## **Convocatoria para empresarios del sector turismo**

La Cámara de Comercio del Cauca invita a los empresarios del sector turismo del departamento - prestadores de servicios turísticos como: hoteles, restaurantes, transportadores, agencias de viajes, entre otros, a participar activamente de la charla teórica - práctica respecto al proceso de inscripción y Actualización del **Registro Nacional de Turismo**, el cual entró en vigencia desde el 01 de marzo de 2012. Todo con el propósito de dar cumplimiento a las directrices del Gobierno Central en el campo de la formalización empresarial y sus disposiciones vigentes.

Es importante resaltar que el prestador de servicios turísticos será objeto de sanción cuando opere sin dicho Registro. Entérese de todo lo concerniente al mismo para brindar a sus clientes y usuarios un mejor servicio.

**Hora:** 4:00 p.m. a 6:00 p.m.

**Lugar:** Auditorio Empresarial de la Cámara de Comercio del Cauca.

**Orienta:** Dr. Adrián Sarzosa Fletcher.

**Ingreso gratuito**

**Mayores Informes:** Área Cultura y Turismo - 8243625, ext. 109.

Área Registros Públicos - 8243625, ext. 102

**RESPONSABLE:** Reinaldo Muñoz

**E-MAIL:** [rmunoz@cccauca.org.co](mailto:rmunoz@cccauca.org.co) - [asarzosa@cccauca.org.co](mailto:asarzosa@cccauca.org.co) - [www.cccauca.org.co](http://www.cccauca.org.co)

**SEMANA COMPLETA**

## **AUDIENCIAS DE CONCILIACIÓN**

**OBJETIVO:** A través del Centro de Conciliación se pueden solucionar los conflictos del ámbito civil, comercial y familiar. La conciliación tiene plena validez jurídica y es un medio por el cual dos o más personas resuelven su problema con la ayuda de un abogado conciliador.

Además de ello, se pretende plantear la promoción del Centro de Conciliación, en los juzgados, tribunales y con los jueces en general.

**DIRIGIDO A:** Público en general.

**HORARIO:** 8:00 am. a 12:00 m. y de 2:00 pm. a 6:00 pm.

**LUGAR:** Centro de Conciliación Cámara de Comercio del Cauca (Primer Piso)

**CONTACTO:** Clara Ximena Manzano, Centro de Conciliación, 8243625 Ext. 147 o al

**E-MAIL:** [conciliación@cccauca.org.co](mailto:conciliación@cccauca.org.co)

Santander de Quilichao  
Calle 4 No. 56-13  
Teléfono: 01\_21 829 22 28

POPAYÁN  
Carrera 7 No. 4-36  
PBX: 824 36 25 Fax: Ext. 122  
E-mail: [ccauca@ccauca.org.co](mailto:ccauca@ccauca.org.co)  
[www.cccauca.org.co](http://www.cccauca.org.co)

El Bordo  
Calle 7 No. 6-25  
Teléfono: 01\_21 826 20 79  
Fax: 0\_21 826 25 69



Santander de Quilichao  
Calle 4 No. 5-18  
Teléfono: 01\_21 829 22 28

PBX: 824 36 25 Fax: Ext. 122  
E-mail: [ccauca@ccauca.org.co](mailto:ccauca@ccauca.org.co)  
[www.cccauca.org.co](http://www.cccauca.org.co)

Calle 7 No. 6-25  
Teléfono: 01\_21 826 20 79  
Fax: 0\_21 826 25 69



# APLICACIONES C3

Papelería Institucional - Sobre con ventana



50% del tamaño real  
Tamaño armado: 9,5 x 29 cms  
Tamaño armado: 12,5 x 3 cms

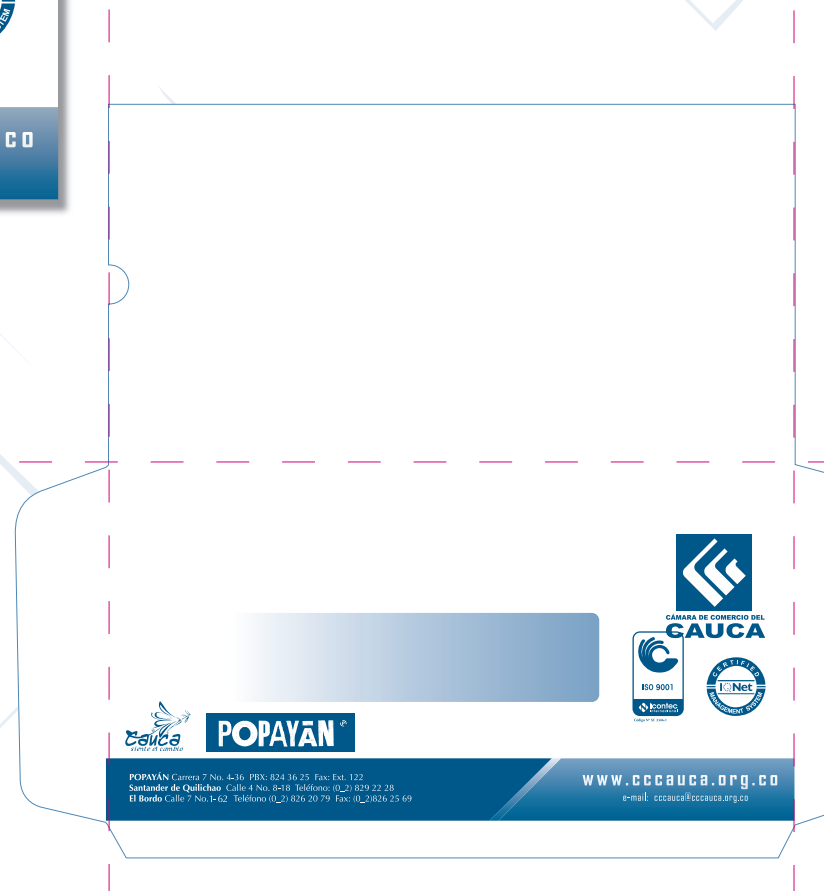

# APLICACIONES C4

Papelería Institucional - Carpeta

22.5 cms.

29.5 cms.

9 cms.



Carpeta Corporativa final armado: 29.5 cms x 22.5 cms  
Propalcote barnizado uv brillante de 200 gramos.  
Solapa interior: 9 cms.

# APLICACIONES C5

Papelería Institucional - Sobre de Manila

Carta

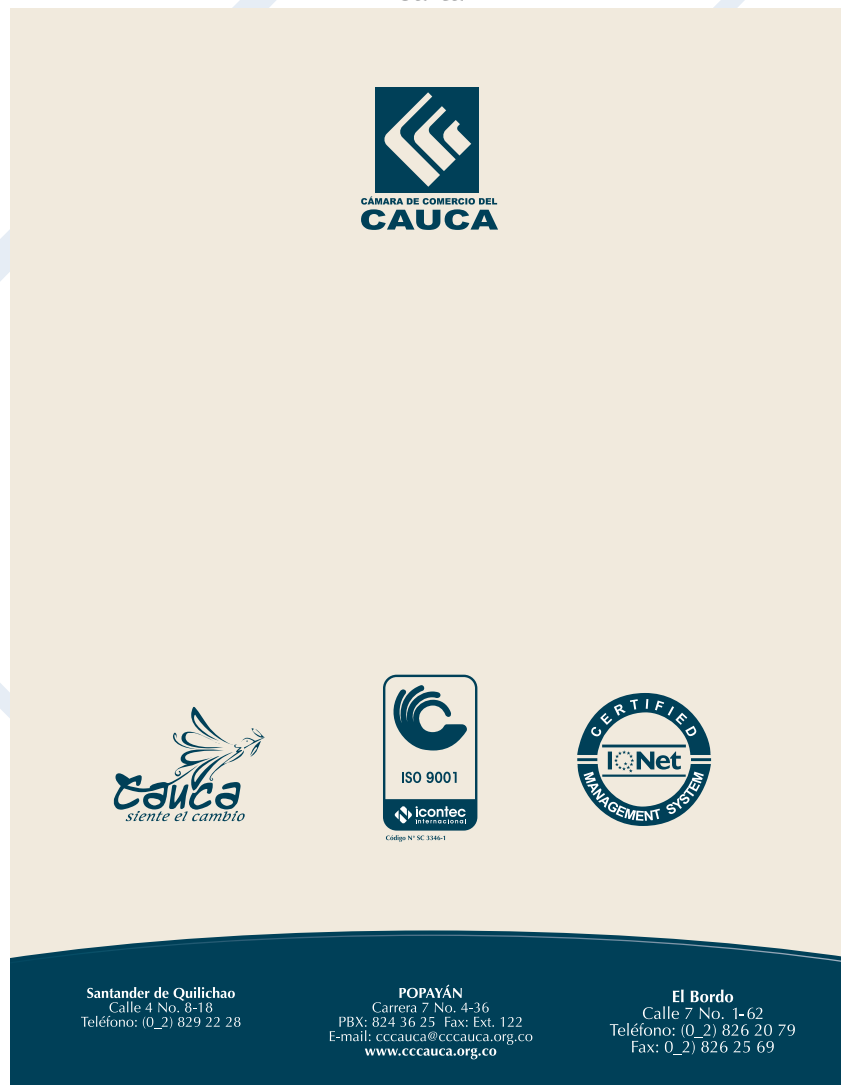

Oficio

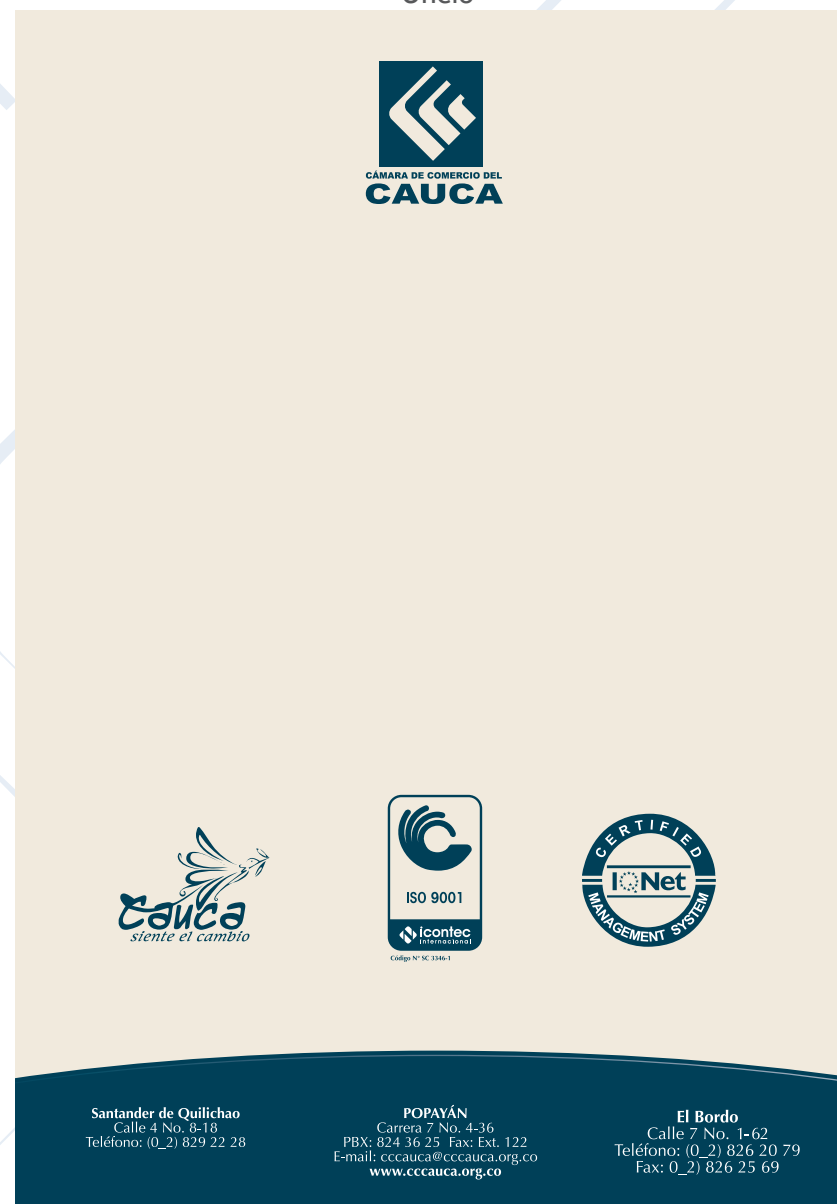

# APLICACIONES C6

Papelería Institucional - Notas de estilo



Señor:  
JUAN OSORJO MARTÍNEZ  
Gerente ECOFRÁN S.A.S  
Transversal 18 No 85AN-44 Vía al Bosque  
Popayán



Señor:  
JUAN OSORJO MARTÍNEZ  
Gerente ECOFRÁN S.A.S

*La Cámara de Comercio del Cauca, en particular su Junta Directiva y la Presidente Ejecutiva, expresan su agradecimiento por la invitación que nos han cursado para asistir a la ceremonia de entrega de la certificaciones en los sistemas de gestión Ambiental ISO 14001 y Gestión de Salud Ocupacional y Seguridad Industrial OHSAS 18001, conferida por Bureau Veritas a la empresa ECOFRÁN S.A.S*

*Empresas como esta, son dignas de orgullo y admiración al constituirse en fuente de empleo y desarrollo para la región. Su labor, compromiso y liderazgo deben ser ejemplo para las nuevas generaciones de empresarios del departamento, especialmente por su búsqueda constante de la calidad en concordancia con el respeto por el medio ambiente. De igual forma, por la preocupación que demuestran por el bienestar de sus colaboradores al implementar estrategias en salud ocupacional y seguridad industrial, las cuales traerán múltiples beneficios a su gestión organizacional interna.*

*La Cámara de Comercio del Cauca lo felicita a usted y a todos sus colaboradores por el compromiso social y organizacional adelantado, deseándole éxitos en todos los proyectos que lidere ECOFRÁN S.A.S en pro del desarrollo empresarial del Cauca.*

*Cordialmente,*

ORIANA MENDOZA VIDAL  
Presidente Ejecutiva

# APLICACIONES C7

Papelería Institucional - Tarjeta de Presentación

9 cms

8 cms

**Isabel Cristina Cardona Santos**  
Coordinadora Área de Comunicaciones



PBX: 57(2)8243625 Ext. 138  
Fax: 57(2)8243625 Ext. 122  
Carrera 7 No. 4-36  
Popayán- Cauca-Colombia  
[cccauca@cccauca.org.co](mailto:cccauca@cccauca.org.co)  
[www.cccauca.org.co](http://www.cccauca.org.co)



Tamaño: 8 x 9 cms  
Material: Opalina

# APLICACIONES C8

Carné institucional- Planta/Provisional



## LA CÁMARA DE COMERCIO DEL CAUCA

Fomenta la creación, formalización y renovación de empresas en el Departamento del Cauca mediante el fortalecimiento del sector empresarial, la promoción del sector turístico del Departamento a través de programas cívicos, sociales y culturales; mediante el mejoramiento continuo de los procesos de apoyo institucional, el uso eficaz de los recursos financieros, la difusión y apropiación de los servicios que oferta la Entidad, el perfeccionamiento de los recursos físicos, utilizando para ello un equipo de trabajo competente, cumpliendo con las directrices estratégicas y el marco legal que buscan satisfacer las necesidades y expectativas de nuestros usuarios.

Esta Credencial es de uso personal e intransferible y pertenece a la

**Cámara de Comercio del Cauca**

Popayán / Carrera 7 No. 4 - 36 Tel. (2) 8243625  
Santander de Quilichao / Calle 4 No. 8 - 18 Tel. (2) 8292228  
El Bordo / Calle 7 No. 1 - 62 Tel. (2) 8262569

[www.cccaUCA.org.co](http://www.cccaUCA.org.co)

# APLICACIONES C9

Papelería Institucional - Cuaderno



Cuaderno Corporativo de 21,6 x 27,9 cms  
Tapas couche de 350 gramos brillante de 4x4 tintas.  
100 hojas en papel Bond de 80 gramos de 1 x 1 tintas.  
Anillado con espiral doble metálico.



# APLICACIONES C10

Pendón Institucional



Pendón de 80 x 150 cms.  
Tela PVC.  
4x0 tintas.

# APLICACIONES C11

Mugs-Lapiceros-llavero-Botones



# APLICACIONES WEB **D** Y MULTIMEDIA

# APLICACIONES WEB Y MULTIMEDIA D1

Plantillas presentación - Fondo de escritorio

Plantillas presentación - 1 y 2



Fondo de escritorio



# APLICACIONES WEB Y MULTIMEDIA D1

## Correo electrónico

cada miembro que haga parte de la organización contará con un correo electrónico institucional para el manejo de sus comunicaciones internas y externas con el dominio @cccauca.org.co. Se evitará el uso de nombres personales en el nombre de la dirección de correo electrónico por ejemplo: (claudia@cccauca.org.co) y se propenderá por el uso de nombres de los cargos (presidenciaejecutiva@cccauca.org.co).

Mensaje enviado con importancia Alta.

De:  
Para:  
CC:  
Asunto:

**JULIAN ANDRES CAÑIZALES B**  
Director Administrativo y Financiero  
PBX: (57\_2) 8243625 Ext. 115  
E-Mail: [jcaniza@cccauca.org.co](mailto:jcaniza@cccauca.org.co)  
Web: [www.cccauca.org.co](http://www.cccauca.org.co)  
**CAMARA DE COMERCIO DEL CAUCA**  
Popayán - Cauca - Colombia

- Nombres y apellidos completos
- Cargo
- PBX y Extensión
- Correo electrónico
- Dirección del sitio web institucional
- Nombre de la entidad en mayúscula
- Ciudad y Departamento



**CÁMARA DE COMERCIO DEL  
CAUCA**

“Trabajamos por el desarrollo empresarial del Cauca”

**Popayán / Carrera 7 No. 4 - 36 Tel. (2) 8243625**

**Santander de Quilichao / Calle 4 No. 8 - 18 Tel. (2) 8292228**

**El Bordo / Calle 7 No. 1 - 62 Tel. (2) 8262569**